朝鮮日報
發行所 서울市太平路一街 朝鮮日報社

韓國에 一千百萬弗?

軍援配定額最後檢討

計劃擔當者서울에도來訪

【워싱톤八日發AP合同】美國務省對外援助關係委員會는 現在韓國「이란」「필립핀」에 配定된 二千七百萬弗軍事援助額의 使用計劃을 檢討中에 있는데 이計劃의 最後的承認은 十三日以內에 成立될것이라고 報道되고 있다 同計劃을 擔當하고 있는 「로이손」氏는 約一個月間 「서울」「마니라」에 있는 美國大使館에 手交할것이라는바 大使館은 各該國政府및「필립핀」政府와 同計劃의 遂行의 方法에 關한 協定을 討議하게 될것이며 [illegible] 最近의 推測에 依하면 韓國、比國「이란」에 對한 援助額 二千七百六十萬弗中에 約一千一百萬弗이 韓國에 「필립핀」이 [illegible]

美對韓援助額中에서

三百四十六萬弗削減

【워싱톤八日發AP合同】[illegible] 七日經濟協助處는 [illegible] 現在五千六百四十萬[illegible]千弗 [illegible]

緣故者優先不當

歸産法一讀會終了

八日國會第三十五次會議는 歸屬財産處理法案과 [illegible]

月末까지延期?

一民側서緊急動議提出

[illegible]

個別的入國豫想

韓委各代表續續決定

[illegible]

對「인」「마」案復活

[illegible]

美和日媾對 子骨草案側

【워싱톤七日發AP合同】[illegible]

六個月內에撤兵

反共堡壘化에努力

[illegible]

場所는東京?

【워싱톤八日發한국UP】[illegible]

十五分間會談

蘇外相에長官禮訪

에치손氏

【워싱톤八日發UP한국】비신스키蘇聯外相은 七日에치손美國務長官을 [illegible]

비신스키氏

敬意表示

비氏會談後談

[illegible]

伊內閣一部改造

【로마七日發AP合同】[illegible]

埃內閣議會解散

【카이로七日發AP合同】[illegible]

埃內閣成立

【비에나七日發AFP合同】[illegible]

「유고」나「체코」나... 美代表「마샬」(中央)氏... (右)

蘇態度緩和에期待

原子管理討議再開

【레이크석세스八日發UP한국】[illegible]

外資購買廳新設

設置經緯에談話

[illegible]

見解에無變更

네氏東南亞同盟再論

【뉴욕八日發로이타合同】[illegible]

反省의敎訓 (上)

蘇는大西洋憲章無視

露西亞帝國의侵略遺産을繼承

[illegible]

雲南貴州兩省

遮斷도企圖

【重慶八日發UP한국】[illegible]

對中國分綿絲

一萬梱引受

[illegible]

蘇聯의「로」元帥

「포」陸軍에服務

【바르샤바八日發AP合同】[illegible]

八面鋒

[illegible]

人事往來

▲金永珍氏(서울稅關長) ▲奏豊元氏(서울稅關監定課長) ▲朴順根氏(麻浦稅關監視署長) (新任人事次來社)

大陸種麴

서울特別市南大門路五街五七의八
大陸機械商會
電話本局(2)二三〇二番

第二十一回 決算報告書

貸借對照表

檀紀四二八一年八月三十一日

居昌釀酒株式會社

[illegible]

會員募集

普通考試講義錄 六個月完成
大統領令第一七五號로써 發布된 普通試驗令으로 한 미아마獨學者의 登龍門은 드디어 열리였다 滿天下의 靑少年獨學者 諸君! 斯界權威家들이 責任執筆하신 本講義錄으로써 하루바삐 榮譽의 月桂冠을 獲得하라!
◉入會金 貳百圓(講義錄第六卷代金에 充當)(但定員超過時는 先着順)
◉會費 每月百圓(講義錄 一時拂入者는 一千七百圓 入會金含)
◉內容 普通考試受驗責任指導
◉科目 國史、國語、作文、地理(含外國地理) 數學(筆算及珠算) 法制大意、經濟大意

大韓考試指導學會
서울市鍾路區明倫洞

新發明溫突經濟장판
종이보다 더 좋은 本品의 特徵
1. 물에 타지 않고 물에 불지 않음
2. 數少五年間을 改修할必要없음
3. 本장판施工후 命하신 各界에서 大好評
實用新案特許出願第一六二八號
和信百貨店(四층)
溫突經濟장판部
電(光)2-八〇〇番

部隊副食入札廣告
失地回復의 聖業을 앞두고 部隊와 生死苦樂을 같이할 良心的인 用達商人을 左記와 如히 求함
記
一、入札時日 檀紀四二八一年十一月十四日 一三時
一、開票時日 檀紀四二八一年十一月十四日 七時
一、入札場所 京義線汶山驛 顯忠部隊後方課
一、入札品名 部隊副食一切
一、入札資格 九百萬圓以上의 本人에 限함
一、保證金 參拾萬圓 (當日保證券持參)
一、其他 詳細來問
顯忠部隊

김장用全南名産
荻子 멸치젓·고초·양파 莞島海苔·청각·생강 米穀·雜穀·海産物等
多量入荷廉價提供
서울市南大門市場
全南物産商會

右患者는 自十一月十日至十一月二十日限無料治療
連珠瘡(연주창) 淋巴腺結核
종기, 항종 발찌 티눈 非手術知期治療開
石履慶醫院

男女學生募集
마감 十一月十日
入學金 若干
月謝金 若干
晝間 二年補缺生 若干名
夜間 一年速成科 若干名
晝間 一·二年補缺生 若干名
靑丘中學
서울特別市

森島王宮土地返還令

小作權解消通告에 農民들唐慌

總務處서命令

對策等은全然모른다

골프場만들려고

總務處秘書室長 崔昌圭氏談

長老會全國大會 새문안敎會에서

大韓예수교 長老會 靑年全國聯合會에서는 北韓에 있는 一千萬同胞와 政治的自由와 五十萬敎徒의信仰自由를 부르짖는 한편 全國敎會의 精神을 啓蒙하여 祖國과 同胞를 求하고자 지난七日午後七時부터 새문안敎會에서 『第一回 靑年全國大會』를 開催하였다 ...

討伐戰等討議

中部軍官警連席會議서

敵射殺百四名

白雲山一帶의15聯隊戰果

鐵道는健全

金鐵道本隊長談

非常警戒解除

誘拐하여殺害

一攫千金꿈꾸던前科者逛行

民衆同盟調査部長 洪元常을射殺

劇場空氣는'노-곤'

잦은出入은危險千萬

市에서는別수없다고慨嘆!

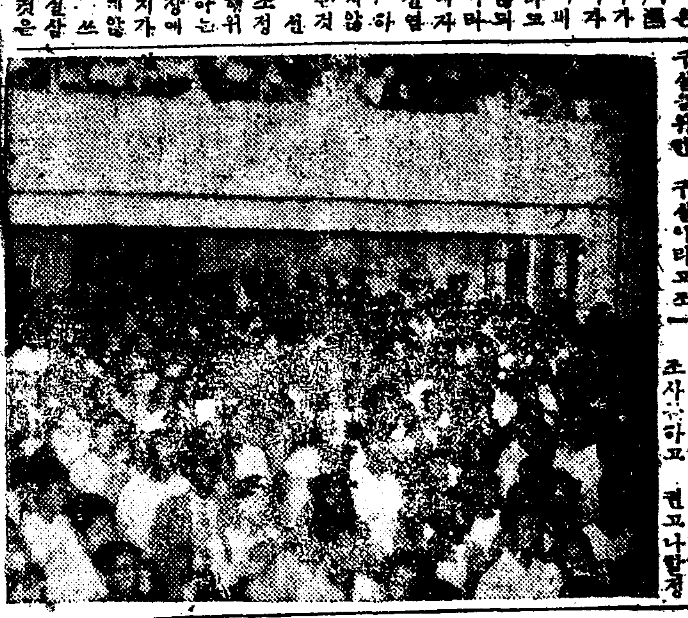

唐津初校昇格

秋穀買上 水山會議

京新30周年記念式

月浦堤防 月末復舊

礦山敬老會

韓滿中世史上疑問인 定安國의正體 (6)

文垣 金奎承

大統領賞에 正養•三光

盛況 模型航空機大會

四日現在 四千一百餘

左翼系列轉向者陸續

稅金徵收 十日부터出動

15億滯納額果然消化될가?

木炭繼續搬入

六日現在13萬餘俵

軍需品展示會 五日間을延長

步兵學校入校式

長篇小說 群像 (183)

朴泰遠作 金奎澤畵

第八章 (一〇)

苦待하시든당신의悲哀篇遂!!公開

不知中 당신이 걸었든 길은 다시 못올 길이었구려? 人義를 버서나 魔窟에서 헤매이든 당신의 可憐는 身勢? 당신네도 一刻이 바르게 도라오라 이 어머니와 같이?

눈물로 엮어진

돌아온어머니

李圭煥의脚本•監督

名星 金蓮實의力演 映畵界의至寶

『마음의故鄕』의 名兒役 柳民의熱演

同時公演 南國星輕音樂團

10日부터 首都劇場

長安의새로운話題! 여자만이나오는 女性國劇同志社 公演

金亞夫 作演出 ☆趙相鮮 曲 唱導 林柳鶯 춤指導

민족오페라 황금돼지

햇님과달님 後篇 4막5장

9日부터

特効消化劑 大寶健胃合劑 在存한一唯의産品國 胃腸카타-ㄹ•胃酸過多症 一般消化不良症에 世富蘭偲醫藥品株式會社

脫黨聲明 本人等은南勞黨에 加入或은 援助한일이 있으나 南勞黨이 反民族임을 깨닫고 脫黨함과 同時에 大韓民國에 忠誠을 다할것을 聲明함 檀紀四二八二年十一月四日 靑陽郡赤石面美堂里 吳福煥 宋勳求 吳仁玉 李炳浩 高光玉

책상마다 善一잉크

아기루니 주연 M•G•M社特作 마을 7日부터 서울극장

首都自動車講習生募集廣告 (第十八期生) 一、募集定員 八〇名 一、應募資格 一、講習期限 六個月 一、試驗日時 一、試驗科目 一、願書勸期 一、試驗場所 一、願書提出方法

國家考試志願者注意 考試委員